

Les 48 heures de la pelucho-diversité ont pour but de compiler toutes les observations des peluchologues pour une compréhension globale de cet écosystème unique au monde et encore inexploré !

1 OBSERVATEUR(S) ET OBSERVATION

Nom(s) :

Ecole / Classe :

Ville :

Date et heure de l'observation :

3 GROUPE DE PELUCHE D'INTERET

Quel groupe de peluches avez-vous choisi ?

Abondance de ce groupe : Rare Abondant Très abondant

2 DESCRIPTION DU MILIEU

Description de l'habitat :

Habitat : Forêt Ville
 Zones humides Pelouse

Température : < 15°C 16-20°C
 21-25°C > 25°C

Nébulosité : Soleil Peu nuageux
 Nuageux Très nuageux

Vent : Nul Léger
 Moyen Fort

Estimation du nombre de peluches dans l'arbre :

Orientation
(arbre vue de dessus)



4 SPECIMEN REMARQUABLE

Nom scientifique (*Genre espèce*) :

Morphologie (description, taille, couleur, etc.) :

Comportement : en interaction solitaire

Remarque (s) :

Localiser le spécimen dans l'arbre
(arbre vue de côté)

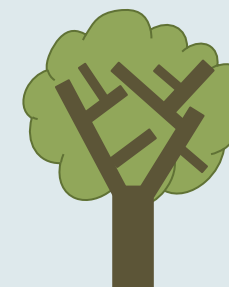

Réalisez au dos de cette feuille un dessin d'observation légendé

Réalisez un dessin légendé du spécimen remarquable que vous avez choisi :

Nom scientifique :